

RÜMLINGER

NEWS



Foto: H. Wernli

2025

April

GEMEINDEVERWALTUNG

ÖFFNUNGSZEITEN

Montag 17.00 – 19.00
Donnerstag 09.00 – 11.00

TELEFONNUMMER

062 552 44 44

FAX

062 552 44 41

EMAIL

gemeinde@ruemlingen.ch

HOMEPAGE

www.ruemlingen.ch

GEMEINDE NEWS APP

<https://gemeinde-news.app>
oder im App-Store/Play Store



1. Mai 2025

Am Donnerstag, 1. Mai 2025 bleibt die Verwaltung geschlossen. In dringenden Fällen ist Frau Nicole Bürgin unter der Telefonnummer 078 882 97 99 erreichbar.

Gemeindeversammlung Frühling

Die Gemeindeversammlung findet am Freitag, 23. Mai 2025 statt.

Grünabfuhr 26. April 2025



Kommenden Samstag wird von 14.00 bis 15.00 Uhr eine **Grünabfuhr** angeboten. Die Sammelstelle ist beim Gemeindeparkplatz.

Von 13.30 bis 14.00 Uhr kann auch eine Abholung beantragt werden. Bitte vorgängig mit Herr Christian Schaub, Tel. 079 442 30 39 Kontakt aufnehmen. Die Kosten werden vor Ort einkassiert.

Naturschutztag am 29. März 2025 in Rümlingen

Am 29. März konnte der Gemeinderat von Rümlingen über 30 Teilnehmer zum Naturschutztag begrüßen. Am Vormittag lernten Junge und Junggebliebene im Kurs igelfreundliche Gärten von Pro Natura Baselland gemeinsam mehr über die Biologie und das Leben des Igel. Nach der Einführung im Warmen durften sich alle praktisch einbringen und zwei Igelbehausungen erstellen. Eine auf dem sicheren Friedhofsareal mit Durchschlupfmöglichkeiten in die nahe Natur, eine am Bach in der Nähe der Schule. Mit nur wenig Aufwand lässt sich der Lebensraum für den Igel im eigenen Garten verbessern. Etwas Wildnis, ein Asthaufen oder eine Wildhecke als Kleinstruktur sind wichtige Elemente für einen igelfreundlichen Garten. Zentral ist auch eine Durchschlupfmöglichkeit, welche dem Insektenfresser Zugang in den Garten ermöglicht.

Nach einem gemeinsamen Mittagessen durften die Teilnehmer am Nachmittag von einem Imker aus dem Dorf viel Spannendes zu seiner Arbeit und dem Leben der Bienen erfahren. Alle hatten zudem die Möglichkeit ein Wildbienenhaus zu bauen. Besonders die jungen Teilnehmer waren mit Eifer dabei: Mit viel Freude und handwerklichem Geschick bauten sie ein eigenes Wildbienenhotel für den heimischen Garten.

Wir bedanken uns bei allen Beteiligten für einen tollen Tag voller Natur, Lernen und Gemeinschaft.

Wildbienenhaus bauen:

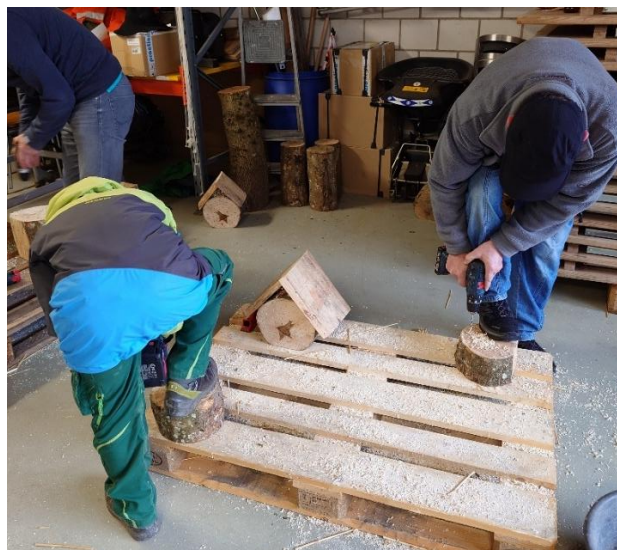



Igelunterschlupf bauen:



Trinkwasserkontrolle

Die Trinkwasserkontrolle hat am 10.04.2025 stattgefunden. Die Kontrollwerte entsprechen den Vorgaben.

Mittagstisch

Die nächsten Mittagstische finden wie folgt statt:

Dienstag, 29. April 2025, 11.30 Uhr im Restaurant Zum Wilden Mann in Rümlingen

Dienstag, 20. Mai 2025, 11.30 Uhr im Restaurant Mond in Buckten

Weitere Informationen erteilt Heidi Erb, Telefonnummer 061 599 65 91

Auffüllen von Pools und Badeteichen

Wer seinen Pool oder Badeteich mit Leitungswasser auffüllen möchte, wird gebeten den Bezug unbedingt vorgängig mit dem Brunnenmeister abzusprechen. Dies, damit Fehlalarme, Umtriebe und Kosten für eine mögliche Lecksuche bei der Wasserversorgung vermieden werden können. Das Befüllen ab einem Hydranten ist verboten.

Kontakt am besten schriftlich mit allen Angaben über Whatsapp/SMS auf die Wasser-Pikettnummer 079 533 61 53.

Brunnenmeister Rümlingen



Erinnerung



IG Kultur Rümlingen

Herzliche Einladung zur Teilnahme und Mitgestaltung an unserem Dorfleben

Liebe Einwohner/innen der Gemeinde Rümlingen

In den vergangenen Jahren sind leider die Mitglieder der Vereine stetig rückläufig und gewisse Vereine wurden sogar aufgelöst. Auf Initiative vom Gemeinderat und nach Rücksprache mit den Vereinen, welche sich regelmässig für die Durchführung der Gemeindeanlässe einsetzen, wurde die «IG Kultur Rümlingen» gegründet.

Die Idee: Einwohner/innen der Gemeinde können sich der IG anschliessen und zusammen die Organisation von Anlässen der Gemeinde wie Naturschutztag, Banntag, 1. August-Feier, Sporttag und auch weitere Anlässe, welche neu dazu kommen könnten, übernehmen. Die Vereine aus der Gemeinde stellen sich als Unterstützung weiterhin zur Verfügung.

Warum eine IG? Eine Interessensgemeinschaft braucht keinen Vorstand und ist daher mit kleinem Aufwand zu gründen und zu organisieren.

Wer interessiert ist, sich der IG anzuschliessen und mit uns einen Teil zur Erhaltung der Kultur und den Traditionen in Rümlingen beizutragen und Neus in's Leben zu rufen, darf sich sehr gerne melden (Mobile: 079 393 91 17 / Email: c.cartier@ruemlingen.ch).

Im Namen der «IG Kultur Rümlingen»

Corinne & Philipp Cartier

Stephanie & Thomas Lakatos

Wichtiger Hinweis:

Beitritt bei der IG bedeutet nicht, dass eine Teilnahme bei jedem Anlass vorausgesetzt und erwartet wird. Interessierte Personen werden herzlich eingeladen um an den Anlässen zu helfen und bei diesen mitzugestalten.



Strassensperrung Ringlichen

Aufgrund des Jubiläumsanlasses der Firma Fux Elektrowerkzeuge GmbH bleibt einen Teil der Strasse Ringlichen in Rümlingen ab Donnerstag, 8. Mai 2025 bis und mit Montag, 12. Mai 2025 gesperrt. Für die Anwohnerinnen und Anwohner ist eine Zu- und Wegfahrt via Areal Leuthard gemäss Plan gewährleistet. Strassenbeschilderungen sind vorhanden. Bitte nehmen Sie bei Fragen direkt mit der Firma Fux Elektrowerkzeuge GmbH Kontakt auf.

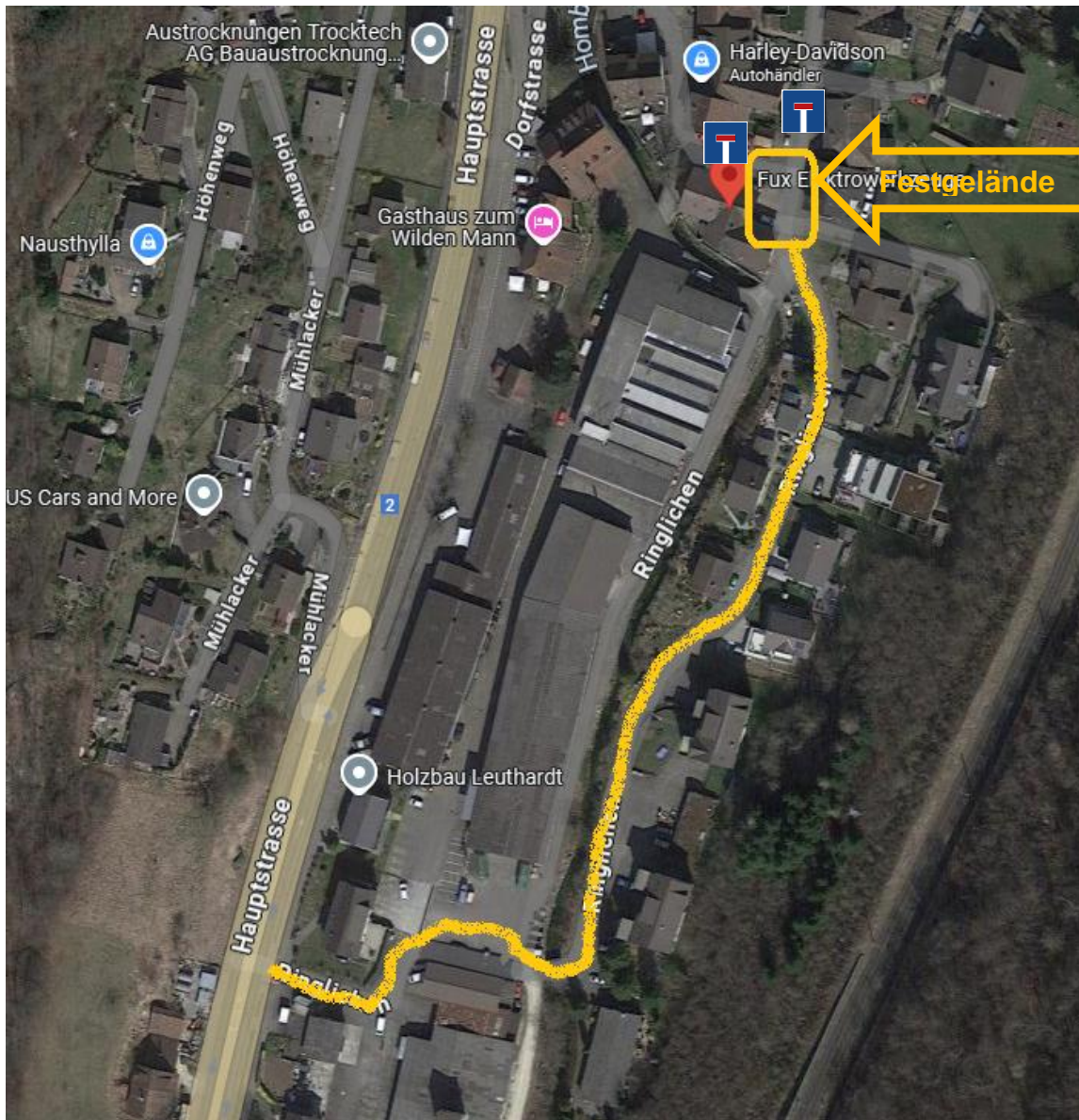

Vielen Dank für die Kenntnisnahme und wir wünschen der Firma einen gelungenen Jubiläumsanlass.



heinstrasse 29
4410 Liestal
T 061 552 51 11
www.bl.ch

**BASEL
LANDSCHAFT**

BAU- UND UMWELTSCHUTZDIREKTION

Fahrplananhörung 2026

Vom 23. Mai bis 9. Juni 2025 werden die Entwürfe der Fahrpläne 2026 (gültig ab 14. Dezember 2024) im Internet publiziert auf [öv-info.ch](https://www.ov-info.ch).

Während der Publikationsfrist haben Sie die Möglichkeit eine Stellungnahme abzugeben. Diese können Sie über ein Online-Formular auf der erwähnten Seite erfassen.

Anschliessend überprüft der Kanton die Stellungnahmen zusammen mit den Transportunternehmen hinsichtlich Zweckmässigkeit, Machbarkeit und Finanzierbarkeit. Je nach Ergebnis werden die Fahrpläne überarbeitet.

Wir danken Ihnen für die Mitarbeit für einen attraktiven öffentlichen Verkehr in unserer Region.

Polizei Basel-Landschaft lanciert Velo-Vignette

In der polizeilichen Kriminalstatistik wurden im vergangenen Jahr 2'201 Velos und E-Bikes als gestohlen registriert. Um dem entgegenzuwirken, lanciert die Polizei Basel-Landschaft zusammen mit Suisse Velo eine neue Velo-Vignette.

Der Lost&Found Service funktioniert ganz einfach. Die Velovignette wird auf das Fahrrad geklebt und anschliessend registriert sich der/die Besitzer/in auf der Website www.velo-vignette.ch. Die Registrierung sowie die Verwendung der Velo-Vignette sind kostenlos.

Die Velo-Vignetten sind bei allen Polizeiposten sowie bei Fachhändlern und Sporthandelketten der Region erhältlich.

POLIZEI
BASEL
LANDSCHAFT

LOST & FOUND SERVICE



Mit dem Bikefinder erhöhen Sie die Chance, dass Ihr Fahrrad wieder zu Ihnen zurückkehrt, wenn es einmal abhandenkommt.

Der Lost & Found Service ist für Sie kostenlos.

Wir wünschen Ihnen viel Freude und eine sichere Fahrt mit Ihrem Velo.

Ihre Polizei Basel-Landschaft

VELO-VIGNETTE

 300 053 606
Registriertes Velo
Vélo enregistré
[velo-vignette.ch](https://www.velo-vignette.ch)

Webcode	
4RX4-ZEGP	ID:300 053 606



Jahresprogramm Frauenverein- Buckten Rümlingen 2025/2026

	Datum	Veranstaltung	Ort
Samstag	10.05.25	Flohmarkt Rümlingen	Rümlingen
Freitag	16.05.25	Abendausflug, Stadtführung Surprise	Basel
Samstag	31.05.25	Noh- Uffert	Buckten
Sonntag	01.06.25		
Samstag	14.06.25	Vereinsreise, Camille Bloch	Jura
Samstag	23.08.25	Sporttag/ Grillplausch	Rümlingen
Samstag	20.09.25	Märchenstunde/ Spaghetti Plausch	Rümlingen
Samstag	01.11.25	Raclette- Plausch	Buckten
Freitag	21.11.25	Adventsfeier, Restaurant Mond	Buckten
Samstag	06.12.25	Samichlaus	
Montag	29.12.25	Adventsfenster Rundgang	Buckten Foyer, Turnhalle
Freitag	02.01.26	Adventsfenster Rundgang	Rümlingen
Freitag	13.03.26	Jahresversammlung, Restaurant Mo	Buckten



Frauenverein
Buckten - Rümelingen

Fahr-Dienst

- Für** Buckten und Rümlinger Seniorinnen und Senioren oder Personen in Notfallsituationen
- Zweck** Fahrten zum Arzt, Spital oder zur Therapie

Bestellen Sie den Fahrdienst wenn möglich, bitte frühzeitig bis zwei Tage vorher bei:

Buckten:	Franziska Bernhard	076 409 11 76
	Edith Wüthrich	079 833 38 09
	Hans Wüthrich	077 506 48 33
	Margareta Keller	079 454 53 16
		062 299 24 73
Rümlingen	Heidi Erb	079 790 35 08
	Stephanie Lakatos	079 851 53 57

Fahrpreise von Buckten oder Rümelingen nach

Läufelfingen, Diegten oder Bad Ramsach...	8.00 Fr.
Sissach.....	12.00 Fr.
Gelterkinden	15.00 Fr.
Liestal.....	20.00 Fr.
Olten.....	20.00 Fr.
Basel, Bruderholz oder Rheinfelden.....	50.00 Fr.

Dauert ein Arzt- oder Therapiebesuch länger als eine Stunde kehrt der Fahrer zurück und holt den Fahrgast später ab. Somit sind 2 Hin- und Rückfahrten zu bezahlen.

Anfallende Parkgebühren werden durch den Fahrgast bezahlt. Die Fahrkosten werden dem Fahrer/in bar bezahlt und quittiert.

Strassenmarkreide, kleine Bälle, Bilderbücher, Malbücher, Farbstifte, Rätselhefte, Stempel, Filzstifte, Würfelspiele, Puzzie, Knobelspiele, Quartette, Frisbee, Springseil etc. sind kleine geschlechtsneutrale Ideen für

Glückspäckli - Spenden

Die Glückspäckli sind sehr beliebt und können von Mädchen und Buben

am Noh-Uffert Marktstand
31.5. und 1.Juli 2025 in Buckten
gekauft werden.

Der Inhalt sollte mindestens einem Wert von Fr. 2.- oder mehr entsprechen
und blickdicht mit einem Bändeli versehen eingepackt sein.

Bitte keine Esswaren die im Kühlschrank zu lagern sind wie z.B. Milchschnitte oder Schokolade einpacken.

Bitte Päckli aus Buckten, in der Woche vom 19.5.-23.5.25 bei Fam.Loser in der Hauptstr.62 in den Milchkasten legen

Päckli aus Rümelingen, bitte in der Woche vom 19.5.-23.5.25 bei Fam. Erny, im Hohrainweg 115 in den Milchkasten legen.

Geldspenden können unter der folgenden Kontonummer mit dem Vermerk: Glueckspaeckchen getätigt werden:
CH14 8080 8008 3392 6513 1

Der Frauenverein Buckten-Rümelingen
dankt Ihnen ganz herzlich für Ihre Spende



Eierleset 2025 Buckten

Sonntag, 27. April
ab 14:15 bei der Turnhalle
Gratis-Eiertätsch

Eiereinzug am
Freitag, 25. April
ab 18:00 Uhr

Turnverein Buckten VS. Die Kirchgemeinden



Dieses Jahr wollen wir gegen die Einwohner der Kirchgemeinden antreten.

Du willst mit dabei sein, dann melde dich bis am Samstag, 26.04.2025 bei uns.

Unter 079 755 81 00 kannst du dich oder euch anmelden.

Wir freuen uns auf einen großartigen Eierläset.



schaud doch mal auf unsere neue website
www.tv-buckten.ch





31. Mai und 1. Juni 2025

Samstag **ab 12:00 Uhr**
Sonntag **ab 11:00 Uhr**

Noh-Uffert Buckten

Chilbibetrieb
Handwerkmarkt
kulinarische Themenbeizli
Strassenkünstler:innen
Musik und Unterhaltung

Live-Musik mit **The B-Shakers**
Barbetrieb mit **DJ Mozart**

RAIFFEISEN

r.geissmann
MULTIMEDIANETZ

ebl

SCHWEIZER AG
Schwyz-Hofwil
4100 Luzern

STRASSEN-
REINIGUNG
Gebr. Thommen

Agrarservice
Näf+Hänggi

ERNE HOLZTECHNIK
ERNE HOLZTECHNIK

BLKB
Was morgen zählt

Thommen
HSM
GmbH

15 Jahre
AAE Consulting



29MAI 1JUNI AUFFAHRT UFLA 2025

Auch dieses Jahr veranstaltet die Jubla Sissach ein Lager über Auffahrt. Wie im vergangenen Jahr werden wir im Stroh schlafen. Für Kinder mit einer Strohallergie werden Zelte ausserhalb des Strohs aufgestellt, sodass alle erholsam schlafen können.

Das Auffahrtlager verbringen wir auf einem Bauernhof in Bretzwil, Baselland.

Während den vier Tagen werden wir Heidis Abenteuer auf der Alp und in der grossen Stadt durchleben. Das Auffahrtlager bietet eine optimale Gelegenheit um Lagerluft zu schnuppern und ist ideal um für das Sommerlager zu üben.

Anmelden können sich alle Kinder von der Einschulung bis zum Abschluss der Sekundarschule.

Melde dich und deine Freund*innen noch heute an und sichert euch eure Plätze!

Wir freuen uns über viele neue Gesichter!

Kontakt:

Léonie Strub: +41 79 837 80 05
Lavinia Heiz: +41 79 635 78 82

Weitere Infos und Anmeldung:
www.jubla-sissach.ch





EINLADUNG ZUR 28. GENERALVERSAMMLUNG Spitexverein Oberes Homburgertal

Freitag, 16. Mai 2025, 19.30 Uhr
Mehrzweckhalle Dörlimatt, Känerkinden

TRAKTANDEN

1. Begrüssung und Wahl der Stimmenzähler
2. Protokoll der 27. Generalversammlung
3. Jahresberichte
4. Jahresrechnung 2024 / Budget 2025
5. Festsetzen der Mitgliederbeiträge 2026
6. Wahlen und Ehrungen
7. Verschiedenes



Im Anschluss an die Versammlung laden wir Sie gerne zu Kaffee und Kuchen ein.

Wenn Sie eine Mitfahrgelegenheit suchen, melden Sie sich bitte bis Freitag, 16. Mai 2025 um 12 Uhr im Spitexzentrum, Telefon 062 299 15 55

Unser Angebot

- Abklärung und Beratung
- Akut- und Übergangspflege
- Behandlungs- und Grundpflege
- Palliativpflege
- Psychiatrische Pflege
- Begleitung und Betreuung
- Hauswirtschaftliche Leistungen

Unsere Erreichbarkeit

Telefonische Erreichbarkeit

Montag bis Freitag
8 – 12 Uhr und 14 – 16 Uhr

Spitex Oberes Homburgertal

Gewerbepark Widenmatt
Hauptstrasse 1a
4446 Buckten
Tel. 062 299 15 55
info@spitex-homburg.ch

Wir freuen uns auf Ihre Kontaktaufnahme!

GUTE PFLEGE
HEISST: NÄHE

gute-pflege-heisst.ch





Alters- und Pflegeheim
Homburg

Quellenweg 7
4448 Läfelfingen

Tel. 062 285 10 30
Fax 062 299 26 56

info@aph-homburg.ch
www.aph-homburg.ch

Einladung zum Maitanz
Samstag, 26. April 2025 um 14:30 Uhr



**Mit der Trachtentanzgruppe
Sissach
und der Oberbaselbieter
Ländler Kapelle.**

**Alle Bewohnenden,
Angehörige und Gäste
sind herzlich Willkommen.**



Alters- und Pflegeheim
Homburg

Quellenweg 7
4448 Läfelfingen

Tel. 062 285 10 30
Fax 062 299 26 56

info@aph-homburg.ch
www.aph-homburg.ch



**Das Café Homburg bleibt vom
01. – 31. Mai 2025 aufgrund der
Küchensanierung geschlossen.**

Vielen Dank für Ihr Verständnis.



Fasnachtszug der Kreissschule Homeburg in Rümlingen

Am 28. Februar 2025 fand in Rümlingen der Fasnachtszug der Kreissschule statt. Dazu ein paar Kinderstimmen aus Buckten:



“Ich durfte eine Larve
anprobieren.”



“Die Dinos haben für mich
gefährlich ausgesehen.”

“Wenn ich gross bin, will ich
auch mal in der Guggenmusik
spielen.”



“Beim Umzug gab es diese Kostüme:
Froschkönig, Schiff, Dinos, Felix der Hase,
Schneehasen und Wassertropfen und
vielleicht noch andere.”



“Mir hat besonders gut gefallen, dass so
viele bei der Guggenmusik laut gespielt
haben und mein Papi mitgespielt hat.”

“Wir haben zwei Runden
gemacht und Musik gespielt.”

“Ich habe Konfetti geworfen.”



“Ich habe es gerne wenn es
laut ist.”



Wir bedanken uns bei allen
Beteiligten für ihr
Mitwirken.



Alle Angaben ohne Gewähr | Stand April 2025

<p>Sonntag, 25. Mai 2025</p> <p>Führung: Bedrohte und seltene Vogelarten im Landwirtschaftsgebiet zwischen Aesch und Reinach Landwirtschaftsgebiet zwischen Aesch und Reinach 08.30 – ca. 12.00 Uhr Treffpunkt: Parkplatz Lärli Aesch (Rundung 3 – 4 km)</p> <p>Exkursion: Frisch Balm für Igel & Co 09.30 – 12.00 Uhr Ort: Bachen, Treffpunkt wird nach Anmeldung mitgeteilt Anmeldung per Mail nat@festivalwaldernatur.ch</p> <p>Theaterführung: Tierische Signale, Leuchtkäfer, Wildkatze und Waldkauz 11 – 12.00 Uhr Ort: Museum BL, Liestal Hinweis: Einlassort ganzer Tag</p> <p>8.11.2024 – 29.6.2025</p> <p>Sonderausstellung: Wildlife Photographer of the Year Die 100 weltbesten Naturfotografien Ort: Naturhistorisches Museum Basel Infos unter www.nmbs.ch</p> <p>Führung: Wildlife Photographer of the Year 11 – 12.00 Uhr Ort: Naturhistorisches Museum Basel mit den 100 weltbesten Naturfotografien 11 – 12.00 Uhr Ort: Naturhistorisches Museum Basel Führung im Eintritt Sonderausstellung inbegriffen</p> <p>Gartenrundgang: Einführung in die Merian Gärten 14.00 – 14.45 Uhr Ort: Merian Gärten zuletzt am Sonntag – jedes Mal ein wenig anders Treffpunkt: Neue Scheune, Merian Gärten, Basel</p> <p>Das Naturschutzgebiet Eisweher – schützenswerte Natur ganz nah 14.00 – 15.30 Uhr Ort: Naturschutzgebiet Eisweher 14.00 – 15.30 Uhr Treffpunkt: Eisweherhäute, Erlensrüden 90, Riehen</p> <p>Heidespaziergang - Orchideenblüte 16.00 – 17.30 Uhr Streifzüge mit den Ranger*innen durch eines der grossen Naturschutzgebiete des Baseltels Treffpunkt: Heidespazierweg, gegenüber Forum Wäld, Arlesheim Zielpublikum: Kinder und Erwachsene</p> <p>Montag, 26. Mai 2025</p> <p>Entdeckungstour in der Wildnis 16.00 – 17.30 Uhr Ort: Naturhistorisches Museum Basel Sonder: Neue Scheune, Merian Gärten, Basel</p> <p>Wichtige Informationen: - Sofern nicht anders vermerkt, ist die Veranstaltung kostenlos und keine Anmeldung nötig. - Weitere Details zu Ausrüstung und allfälligen Anmeldefristen, finden Sie auf der Festival-Webseite. Nach Druck des Programms können sich noch Änderungen ergeben. Bitte schauen Sie vor dem Besuch auf die Webseite: www.festivalwaldernatur.ch</p>	<p>Naturkundliche Abendexkursion 18.30 – ca. 21.30 Uhr Ort: Naturhistorisches Museum Basel Anschlussend gemütliches Beisammensein beim Grillieren (Erfrischung und Getränke vom Verein nurvoce offeriert) Treffpunkt: Parkplatz Dubach, Schulhaus, Rothernhub Mitfahrgelegenheit: 18.10 Uhr Haltestelle Hirschengraben Preis: Bei jeder Witterung: Saft, Feldstecher mitnehmen, Zielpublikum: Kinder und Erwachsene</p> <p>Führung durch den naturnahen Garten des Ebmenrain 18.30 Uhr Ort: Kungurten, Ebmenrain, Sissach Anmeldung per Mail nat@festivalwaldernatur.ch</p> <p>Führung: Dem Gligelfrosch auf der Spur 21 Uhr Ort: Kungurten, Ebmenrain, Sissach Kennenlernen der aussergewöhnlichen Bewohner unserer Feuchtgebiete und seine Bedeutung für das Ökosystem Treffpunkt: beim Talschopf, Talweg 60, Pratteln</p> <p>Führung: Das Reich der nachtaktiven Insekten 22 – 24 Uhr Ort: Kungurten, Ebmenrain, Sissach Treffpunkt: beim Talschopf, Talweg 60, Pratteln</p> <p>Samstag, 24. Mai 2025</p> <p>Festival der Natur beim Talschopf in Pratteln 6 Uhr Ort: Talschopf, Talweg 60, Pratteln Auf Vegetationsfährten zu Spechten, Mäusen & Co. 7 Uhr Ort: Talschopf, Talweg 60, Pratteln Auf Vegetationsfährten zu Spechten, Mäusen & Co. 8 Uhr Ort: Talschopf, Talweg 60, Pratteln 10 Jahre Landschaftsentwicklungskonzept 9 Uhr Ort: Talschopf, Talweg 60, Pratteln Einblick in die Honigfabrik 11 Uhr Ort: Talschopf, Talweg 60, Pratteln Der Zustand des Waldes Dauer: 1,3h 12 Uhr Ort: Talschopf, Talweg 60, Pratteln Verpflegung / Mittagessen Ab 10 Uhr Verpflegungsspende, 11 – 14 Uhr Grill</p> <p>14 Uhr Ort: Talschopf, Talweg 60, Pratteln Bedeutung der Kirschenblüte ernst und jetzt Dauer: einzelne Programmpunkte: 40 bis 60 Minuten Informationsblätter und Bastelmöglichkeiten für Kinder Detaillierte Informationen unter: www.naturhistorisches-museum-basel.ch</p> <p>WWF Naturschutzgebiet in der Wildnis 9 – 14 Uhr Ort: Naturschutzgebiet Wiesenmatten, Riehen Pflege des Naturschutzgebiets am tag der guten Tüte Anmeldung nötig: www.wwf-bch.ch > Aktiv werden > Agenda</p> <p>WWF Clean-Up-Event an der Birs 10 – 12 Uhr Ort: Birs beim Biraköpfli Anmeldung nötig: www.wwf-bch.ch > Aktiv werden > Agenda</p> <p>Workshop: How to do Compost (in English) 10 – 12 Uhr Ort: Birs beim Biraköpfli Anmeldung nötig: www.wwf-bch.ch > Naturerlebnis</p> <p>Waldepedition für Familien 14 – 16 Uhr Ort: Birs beim Biraköpfli Anmeldung per Mail nat@festivalwaldernatur.ch</p> <p>Hornissen: Faszinierendes Jahr im Leben eines Volkes 14 – 16 Uhr Ort: Merian Gärten, Vorhof Brägelingen, Basel Anmeldung nötig: www.wwf-bch.ch > Naturerlebnis</p> <p>Waldepedition für Familien 14 – 16 Uhr Ort: Birs beim Biraköpfli Anmeldung per Mail nat@festivalwaldernatur.ch</p> <p>Hornissen: Faszinierendes Jahr im Leben eines Volkes 14 – 16 Uhr Ort: Merian Gärten, Vorhof Brägelingen, Basel Anmeldung nötig: www.wwf-bch.ch > Naturerlebnis</p> <p>Exkursion: Was fliegt denn da? – Libellen 14.30 – 16.00 Uhr Ort: Röhli, Mühlbach, Mühlbach Treffpunkt: Enging, Giespache Chillingental, Röhli Anmeldung via Festival-Webseite nötig</p>	<p>Sonntag, 17. Mai 2025</p> <p>Umwelttag Mültenz 18.30 – ca. 21.30 Uhr Ort: Mültenz, Mültenz Vortrag: Natur im Siedlungsraum, 18.30 – 19.30 Uhr Ort: Mültenz, Mültenz Vortrag: Wildpflanzen, 19.30 – 20.30 Uhr Ort: Mültenz, Mültenz Kinderworkshop: Kompostierung und Café Info unter: www.multenz.ch > Umwelttag</p> <p>Naturfestival Naturforum Regio Basel 18.30 – 21.30 Uhr Ort: Zughausplatz, Liestal, Exkursionen nahe Umgebung Info unter: www.naturforum-regio-basel.ch</p> <p>Dienstag, 20. Mai 2025</p> <p>Exkursion: Libellen – Faszinierendes Fliegenstier 18.30 – 21.30 Uhr Ort: Röhli, Mühlbach, Mühlbach Treffpunkt: Stadion, Neuwelstasse (Rum 8 bis 6), Basel offizieller Festivalvortag:</p> <p>Mittwoch, 21. Mai 2025</p> <p>Waldepedition für Familien 16 – 18 Uhr Ort: Birs beim Biraköpfli Treffpunkt: Wasserturn Allschwyl Anmeldung per Mail nat@festivalwaldernatur.ch</p> <p>Rundgang: Der Biber am Talweher 19.00 – 20.30 Uhr Ort: Talweher, Anwil Treffpunkt: Parkplatz auf Feuerstelle am Talweher, Anwil Zielpublikum: Kinder und Erwachsene</p> <p>Vortrag: Biodiversität im Siedlungsraum 19.00 – 20.30 Uhr Ort: Gernsheim, Hauptstrasse 10, Reinach Zielpublikum: Erwachsene Anmeldung via Festival-Webseite erwünscht, aber nicht nötig</p> <p>Donnerstag, 22. Mai 2025</p> <p>Praxiskurs: Igelfreundliche Gärten gestalten 17.30 – 20.30 Uhr Ort: Schulhaus Lang, Schulackerstr. 2, Münchenstein Anmeldung nötig bis 15. Mai unter: www.pranonico-buclde.com > Igelkurs Münchenstein</p> <p>Essenzielle Kleinbewesen der Gewässersohle 17.30 – 19.00 Uhr Ort: Haltestelle Lange Elfen (Bus 36), Basel Spezialführung: Faszination Iris 1500 Birk-iris-Sorten in grosser Farbpracht: Unglaubliche Geschichten der einzelnen Sorten 18 – 19 Uhr Ort: Neue Scheune, Merian Gärten, Basel</p> <p>Naturerlebnis: Was fliegt denn da? – Libellen 18.30 – 21.30 Uhr Ort: Röhli, Mühlbach, Mühlbach Treffpunkt: Enging, Giespache Chillingental, Röhli Anmeldung via Festival-Webseite nötig</p> <p>Freitag, 23. Mai 2025</p> <p>Die Storchensare im Elfenhof 1. Führung von 16.00 – 17.30 Uhr 2. Führung von 18.00 – 19.30 Uhr Ort: Elfenhof, Elfenhofstrasse 10, Reinach Zielpublikum: Kinder und Erwachsene Autos: bitte beim Friedhof Feichten parkieren</p> <p>Naturerlebnis am Dalbadych 18.30 – 21.30 Uhr Ort: Dalbadych, Dalbadychstrasse 6, Oberwil Seltene Fischarten, Libellen, Vögel und Pflanzen Spaziergang von der Mündung des Kanals in den Rhein bis zum neuen Park-Café im Schwarzpark 16.30 – 18.00 Uhr Ort: Dalbadych, Dalbadychstrasse 6, Oberwil Treffpunkt: Basler Papiermühle, St. Alban-Tal 37, Basel</p>
-------------------------------------------------------------------------------------------------------------------------------------------------------------------------------------------------------------------------------------------------------------------------------------------------------------------------------------------------------------------------------------------------------------------------------------------------------------------------------------------------------------------------------------------------------------------------------------------------------------------------------------------------------------------------------------------------------------------------------------------------------------------------------------------------------------------------------------------------------------------------------------------------------------------------------------------------------------------------------------------------------------------------------------------------------------------------------------------------------------------------------------------------------------------------------------------------------------------------------------------------------------------------------------------------------------------------------------------------------------------------------------------------------------------------------------------------------------------------------------------------------------------------------------------------------------------------------------------------------------------------------------------------------------------------------------------------------------------------------------------------------------------------------------------------------------------------------------------------------------------------------------------------------------------------------------------------------------------------------------------------------------------------------------------------------------------------------------------------------------------------------------------------------------------------------------------------------------------------------------------------------------------------------------------------------------------------------------------------------------------------------------------------------------------------------------------------------------------------------------------------------------------------------------------------------------------------------------------------------	------------------------------------------------------------------------------------------------------------------------------------------------------------------------------------------------------------------------------------------------------------------------------------------------------------------------------------------------------------------------------------------------------------------------------------------------------------------------------------------------------------------------------------------------------------------------------------------------------------------------------------------------------------------------------------------------------------------------------------------------------------------------------------------------------------------------------------------------------------------------------------------------------------------------------------------------------------------------------------------------------------------------------------------------------------------------------------------------------------------------------------------------------------------------------------------------------------------------------------------------------------------------------------------------------------------------------------------------------------------------------------------------------------------------------------------------------------------------------------------------------------------------------------------------------------------------------------------------------------------------------------------------------------------------------------------------------------------------------------------------------------------------------------------------------------------------------------------------------------------------------------------------------------------------------------------------------------------------------------------------------------------------------------------------------------------------------------------------------------------------------------------------------------------------------------------------------------------------------------------------------------------------------------------------------------------------------------------------------------------------------------------------------------------------------------------------------------------------------------------------------------------------------------------------------------------------------------------------------------------------------------------------------------------------------------------------------------------------------------------------------------------------------------------------------------------------------------------------------------------------------------------------------------------------------------------------------------------------------------------------------------------------------------------------------------------------------------------------------------------------------------------------------------------------------------------------------------------------------------------------------------------------------------------------------------------------------------------------------------------------------------------------------------------------------------------------------------------------------------------------------------------------------------------------------------------------------------------------------------------------------------------------------------------------------------------------------------------------------------------------------------------------------------------------------------------------------------------------------------------------------------------------------------------------------------------------------------------------------------------------	------------------------------------------------------------------------------------------------------------------------------------------------------------------------------------------------------------------------------------------------------------------------------------------------------------------------------------------------------------------------------------------------------------------------------------------------------------------------------------------------------------------------------------------------------------------------------------------------------------------------------------------------------------------------------------------------------------------------------------------------------------------------------------------------------------------------------------------------------------------------------------------------------------------------------------------------------------------------------------------------------------------------------------------------------------------------------------------------------------------------------------------------------------------------------------------------------------------------------------------------------------------------------------------------------------------------------------------------------------------------------------------------------------------------------------------------------------------------------------------------------------------------------------------------------------------------------------------------------------------------------------------------------------------------------------------------------------------------------------------------------------------------------------------------------------------------------------------------------------------------------------------------------------------------------------------------------------------------------------------------------------------------------------------------------------------------------------------------------------------------------------------------------------------------------------------------------------------------------------------------------------------------------------------------------------------------------------------------------------------------------------------------------------------------------------------------------------------------------------------------------------------------------------------------------------------------------------------------------------------------------------------------------------------------------------------------------------------------------------------------------------------------------------------------------------------------------------------------------------------------------------------------------------------------------------------------------------------------------------------------------------------------------------------------------------------------------------------------------------------------------------------------------------------------------------------------



Download Programmflyer



Tip: Filterorientierung nach «Konten» zeigt die Veranstaltungen im Raum BÜBS zuobers.

www.festivalwaldernatur.ch

21. bis 25. Mai 2025

FESTIVAL DER NATUR

Veranstaltungen im Raum Basel



in Kooperation mit



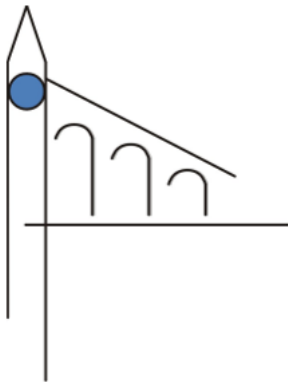

Reformierte Kirchgemeinde

Rümlingen • Buckten • Häfelfingen • Känerkinden • Wittinsburg • Sommerau

KIRCHENZETTEL FÜR DEN MONAT MAI

GOTTESDIENSTE

- Sonntag, 4. Mai, 10.30 Uhr** **Rümlingen:** Familiengottesdienst mit der „Chinderchille“. Chinderchilleteam mit Susanne Wernli und Pfarrer Markus Enz. *Anschliessend an den Gottesdienst sind alle zum Apéro eingeladen.*
- Sonntag, 11. Mai, 9.45 Uhr** **Läufelfingen:** Gottesdienst zum Muttertag, Pfarrer Markus Enz.
- Sonntag, 18. Mai, 11 Uhr** **Rümlingen:** Gottesdienst «zämme fiire». Pfarrerin Judith Borter, und Pfarrer Markus Enz. Im Anschluss wird ein einfaches Mittagessen serviert. Für das Essen bitte anmelden bis 16. Mai bei Markus Enz: enzruem@bluewin.ch.
- Sonntag, 25. Mai, 10.30 Uhr** **Läufelfingen:** Familiengottesdienst mit Kindern der Primarschule. Leitung: Susanne Wernli.
- Donnerstag, 29. Mai, 9 Uhr** **Rümlingen:** Himmelwärts, Stationenwanderung von der Kirche Rümlingen auf den Wisenberg, Pfarrer Markus Enz. Bei Regenwetter entfällt der Anlass. Auskunft geben die Homepage und der Anrufbeantworter von Telefon 062 299 12 33.

GOTTESDIENSTE IM ALTERS- UND PFLEGEHEIM LÄUFELFINGEN, jeweils 15 Uhr

Donnerstag, 8. Mai, Pfarrer Markus Enz.

Donnerstag, 22. Mai, Pfarrerin Trude Bernoulli.

Die Gottesdienste sind öffentlich; Gäste sind herzlich willkommen und freundlich eingeladen!

FRIEDENSGET in der Kirche Rümlingen

Jeweils mittwochs, 18.05 Uhr.

Chinderchilletag

Samstag, 3. Mai, 10 Uhr – 16 Uhr. Anmelden bei Susanne Wernli.

Seniorenausflug Rümlingen

Mittwoch, 14. Mai 2025, nachmittags.

Abwesenheiten von Pfarrer Markus Enz

Montag, 19. – Freitag, 23. Mai, Kontakttelefon: 079 501 29 36

KONTAKT Pfarrämter Rümlingen und Läufelfingen:

Pfarrer Markus Enz, 062 299 12 33; E-Mail: enzruem@bluewin.ch

Sozialdiakonin / Katechetin Susanne Wernli, 077 526 64 80; E-Mail: wernli.susanne@gmx.ch

Sekretariat: Claudia Buess, E-Mail: claudia-buess@bluewin.ch

Homepages der Kirchgemeinden: www.kirchgemeinde-ruemlingen.ch und

www.ref-kirche-laeufelfingen.ch



Agenda der katholischen Pfarrei Sankt Josef, Sissach Mai 2025



Katholische Kirche
Sankt Josef
Sissach

Freitag, 2. Mai, 18.00 Uhr
Eucharistiefeier zum Herz-Jesu-Freitag
mit kurzer Anbetung

Samstag, 3. Mai, 18.00 Uhr
Eucharistiefeier mit Sissach
in Gelterkinden

Sonntag, 4. Mai, 9.00 und 11.00 Uhr
Erstkommunionfeier
anschliessend Apéro

Samstag, 10. Mai, 18.00 Uhr
Eucharistiefeier zum Muttertag

Donnerstag, 15. Mai, 19.00 Uhr
Maiandacht mit Schulkindern

Samstag, 17. Mai, 18.00 Uhr
Eucharistiefeier

Sonntag, 18. Mai, 10.00 Uhr
Ökumenischer Festgottesdienst MEGA
mit Blasmusikformation «Bientaler»

Freitag, 23. Mai, 21.00 Uhr
Ökumenischer Taizé-Gottesdienst
reformierte Kirche Sissach

Sonntag, 25. Mai, 11.00 Uhr
Eucharistiefeier

Mittwoch, 28. Mai, 18.00 Uhr
Eucharistiefeier zu Christi Himmelfahrt
mit den Erstkommunikanten

Regelmässig

- 2.+ 4. Sonntag, 9.00 Uhr
Santa Missa portuguesa
- 1., 3.+ 5. Sonntag, 9.30 Uhr
Santa Messa / Eucharistiefeier dt./ital.
- 2.+ 4. Sonntag, 11.00 Uhr
Pfarreigottesdienst
- 2.+ 4. Sonntag, 18.00 Uhr
Santa Messa italiana
- Mittwoch, 9.15 Uhr
Ökumenische Morgenfeier
- Mittwoch, 17.30 Uhr
Beichtgelegenheit
- Mittwoch, 18.00 Uhr
Eucharistiefeier
- Letzter Freitag im Monat, 19.00 Uhr
Rosary Prayer

Wenn nichts anderes vermerkt, finden alle Anlässe in der kath. Kirche Sankt Josef bzw. im Pfarrhaus an der Felsenstrasse oder im Centro der Pfarrei in Sissach statt.

Weitere Infos zu den einzelnen Anlässen finden Sie im röm.-kath. Pfarrblatt Lichtblick unter Sissach oder auf unserer Homepage: www.rkk-sissach.ch. Beachten Sie zudem auch unsere Kirchenzettel in der Volksstimme sowie in der Oberbaselbieter Zeitung.

Genauere Angaben zu Anlässen der JuBla finden Sie unter www.jubla-sissach.ch

Wir sind jederzeit gerne für Sie da:

Katholische Pfarrei Sankt Josef
Felsenstrasse 16, 4450 Sissach
Tel. 061 971 13 79
sekretariat@rkk-sissach.ch



Kirchlicher regionaler Sozialdienst
Beratung ohne Anmeldung:
Mittwoch, 13.30 – 16.00 Uhr – Felsenstrasse 16
Beratung nach Absprache:
079 261 31 25
gtheiss@caritas-beider-basel.ch